

ภาคผนวก ก

คู่มือการติดตั้ง

การพัฒนากระบวนสารสนเทศเพื่อการบริหารจัดการร้านขนมไข่มุก กรณีศึกษา ร้านมาโนอิ มีการนำโปรแกรม XAMPP เข้ามาช่วย ในการจัดการไฟล์บนเซิร์ฟเวอร์ มีรายละเอียดการใช้งานดังนี้

1. การติดตั้งโปรแกรม XAMPP

1.1 ในเบราว์เซอร์ ให้เข้าเว็บ <https://www.apachefriends.org/index.html>



ภาพ ก.1 แสดงหน้าสำหรับดาวน์โหลด XAMPP

1.2 คลิกลิงค์ดาวน์โหลด XAMPP

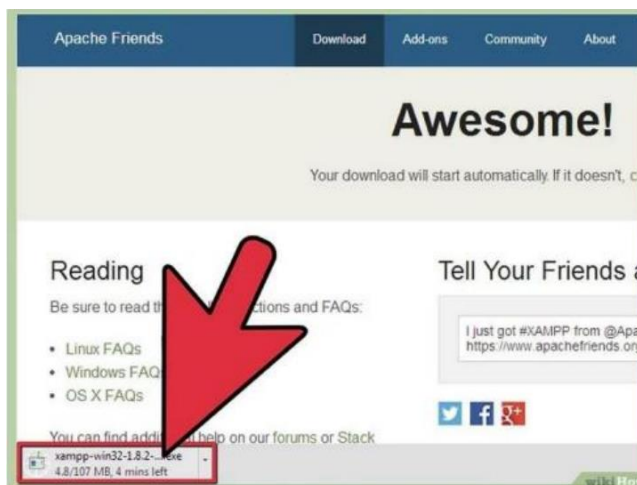

ภาพที่ ก.2 หน้าดาวน์โหลดไฟล์

1.3 พอจะเริ่มดาวน์โหลด ให้คลิก "Save" แล้วรอนดาวน์โหลดเสร็จ

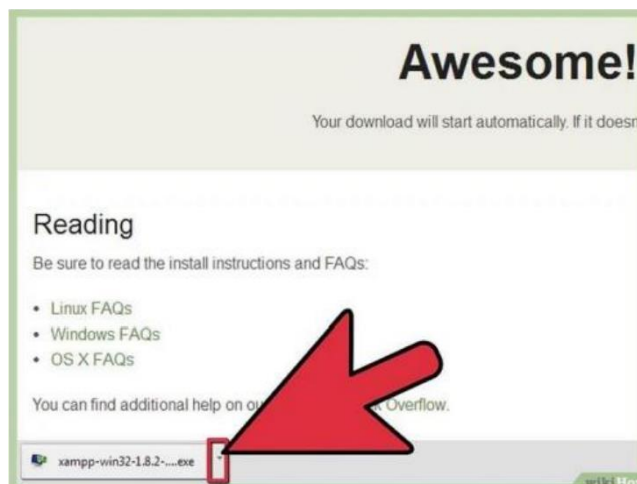

ภาพที่ ก.3 หน้าดาวน์โหลดไฟล์

1.4 พอจะเริ่มดาวน์โหลดให้คลิก "Save" แล้วรอจนดาวน์โหลดเสร็จ

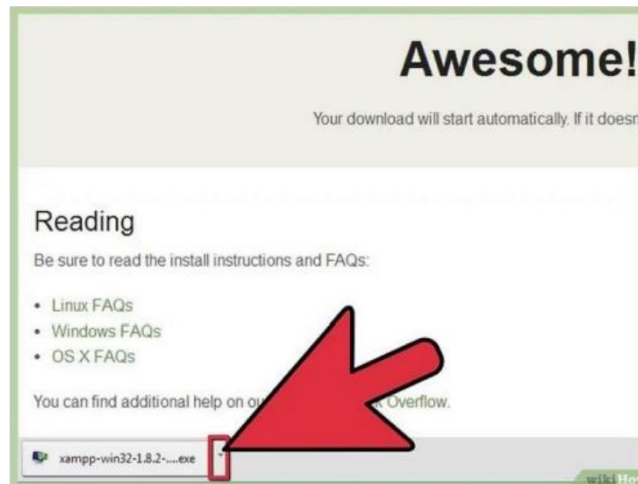

ภาพที่ ก.4 ดาวน์โหลดไฟล์เสร็จสมบูรณ์

1.5 เปิดไดรฟ์ CD หรือ DVD จากใน My Computer ติดตั้งโปรแกรม แล้วคลิก "Run" แล้วกด Next ในหน้าต่างต่อไป

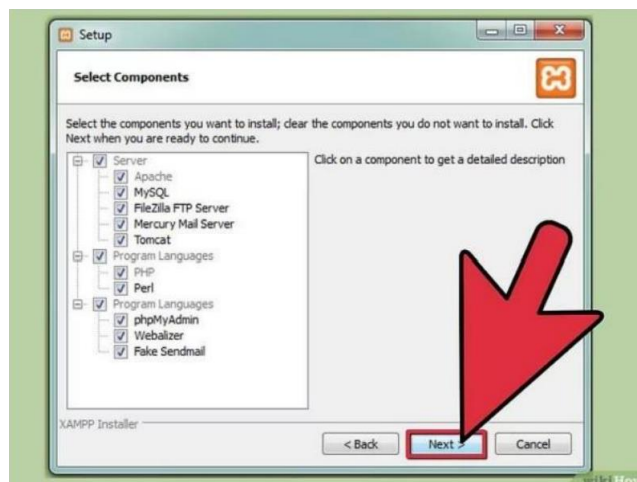

ภาพที่ ก.5 หน้าการตั้งค่าก่อนติดตั้ง

1.6 ตกงใช้ค่า default. หน้าต่าง command จะโผล่ขึ้นมา มีให้ติดตั้งและตั้งค่าเบื้องต้น ก็กด Enter ไปเลย เพื่อใช้ default settings (ค่าตั้งต้น) ถ้าจะติดตั้งแบบง่ายๆ ให้กด ENTER ทุกครั้งที่มีให้กดในหน้าต่าง command แต่ถ้าอยากเปลี่ยน settings ก็ค่อยมาแก้ไขไฟล์ configuration ที่หลังได้พอติดตั้งเสร็จ ให้ออกจากหน้าต่าง command โดยพิมพ์ x ในบรรทัดคำสั่ง



ภาพที่ ก.6 หน้ากดติดตั้งหลังจากตั้งค่า

1.7 เปิด XAMPP Control Panel

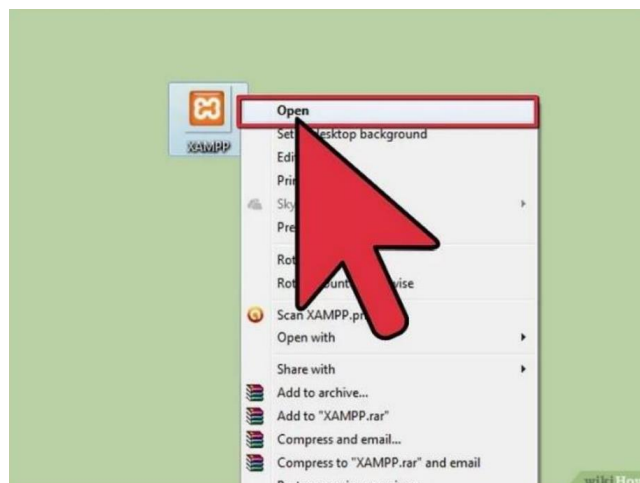

ภาพที่ ก.7 หน้าเปิดโปรแกรม

1.8 เปิด Apache กับ MySQL components. หรือเปิด components อื่นๆ ที่จะใช้

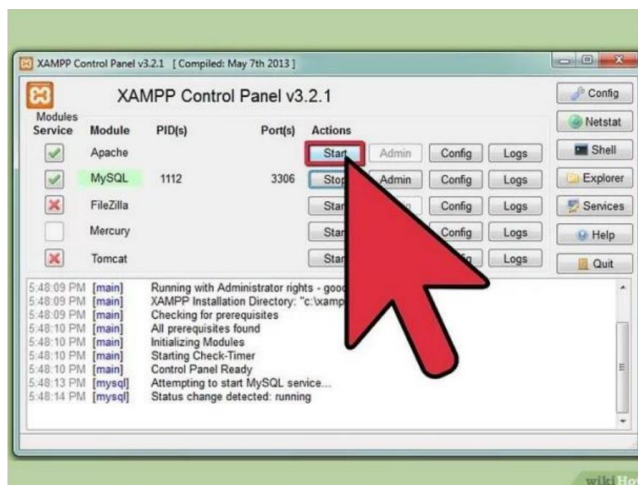

ภาพที่ ก.8 หน้ากดใช้งานโปรแกรม

1.9 ยืนยันการติดตั้ง Apache โดยคลิกลิงค์แอดมินของ Apache ใน Control Panel

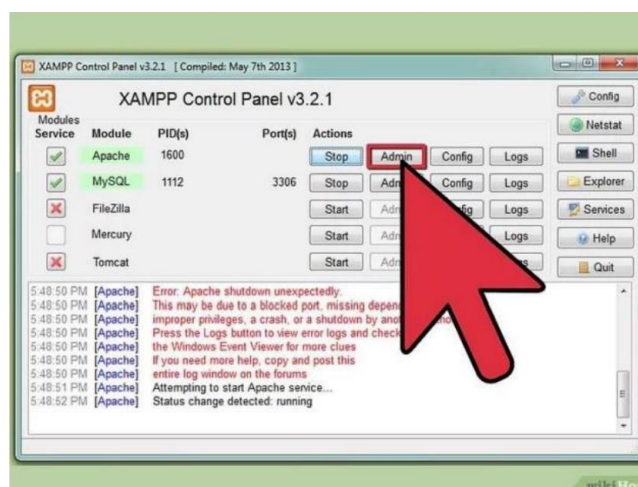

ภาพที่ ก.9 หน้าการยืนยันในโปรแกรม

1.10 ยืนยันการติดตั้ง MySQL โดยคลิกลิงค์แอดมินของ MySQL ใน XAMPP Control Panel พอยืนยันเสร็จสิ้นแล้ว ก็เท่ากับติดตั้ง XAMPP ลงคอมพิวเตอร์เรียบร้อยแล้ว ให้เปิดเบราว์เซอร์แล้วพิมพ์ "localhost" ในแถบ address เพื่อไปยังหน้าที่แจ้งว่าคุณติดตั้ง XAMPP ในระบบเรียบร้อยแล้ว

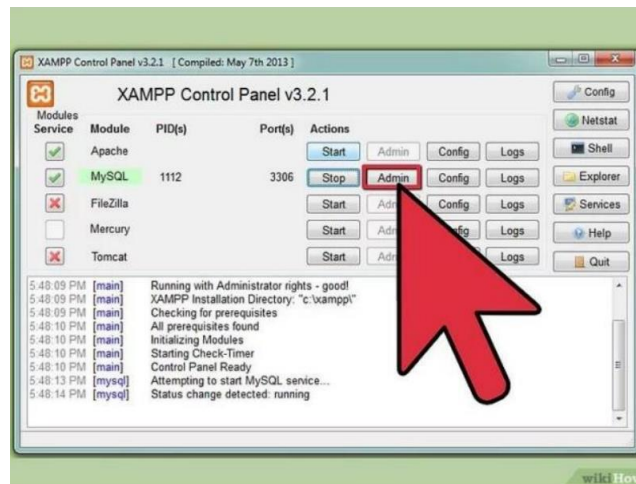

ภาพ ก.10 หน้าการติดตั้งเสร็จพร้อมใช้งานโปรแกรม

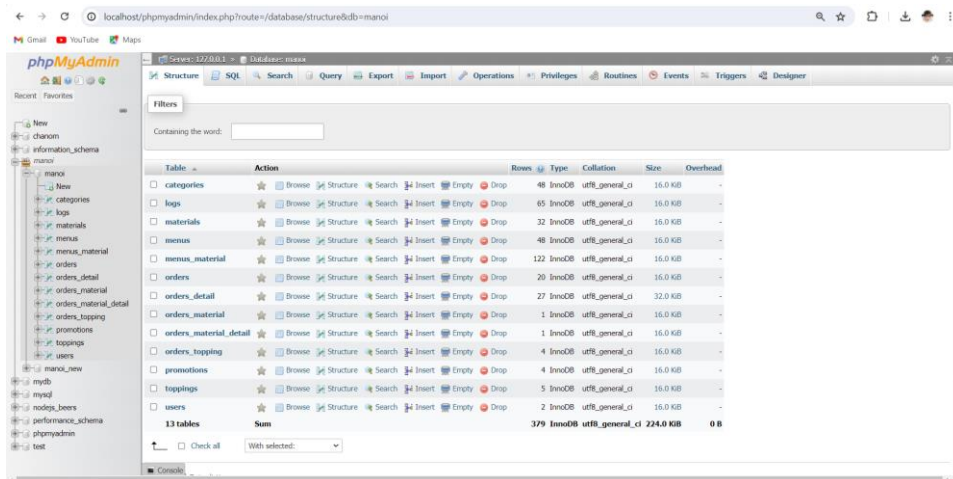

ภาพที่ ก.11 หน้าจอหลังจากการอัปโหลดไฟล์ขึ้นเซิร์ฟเวอร์เรียบร้อยแล้ว